

CALCAN EXISTENT

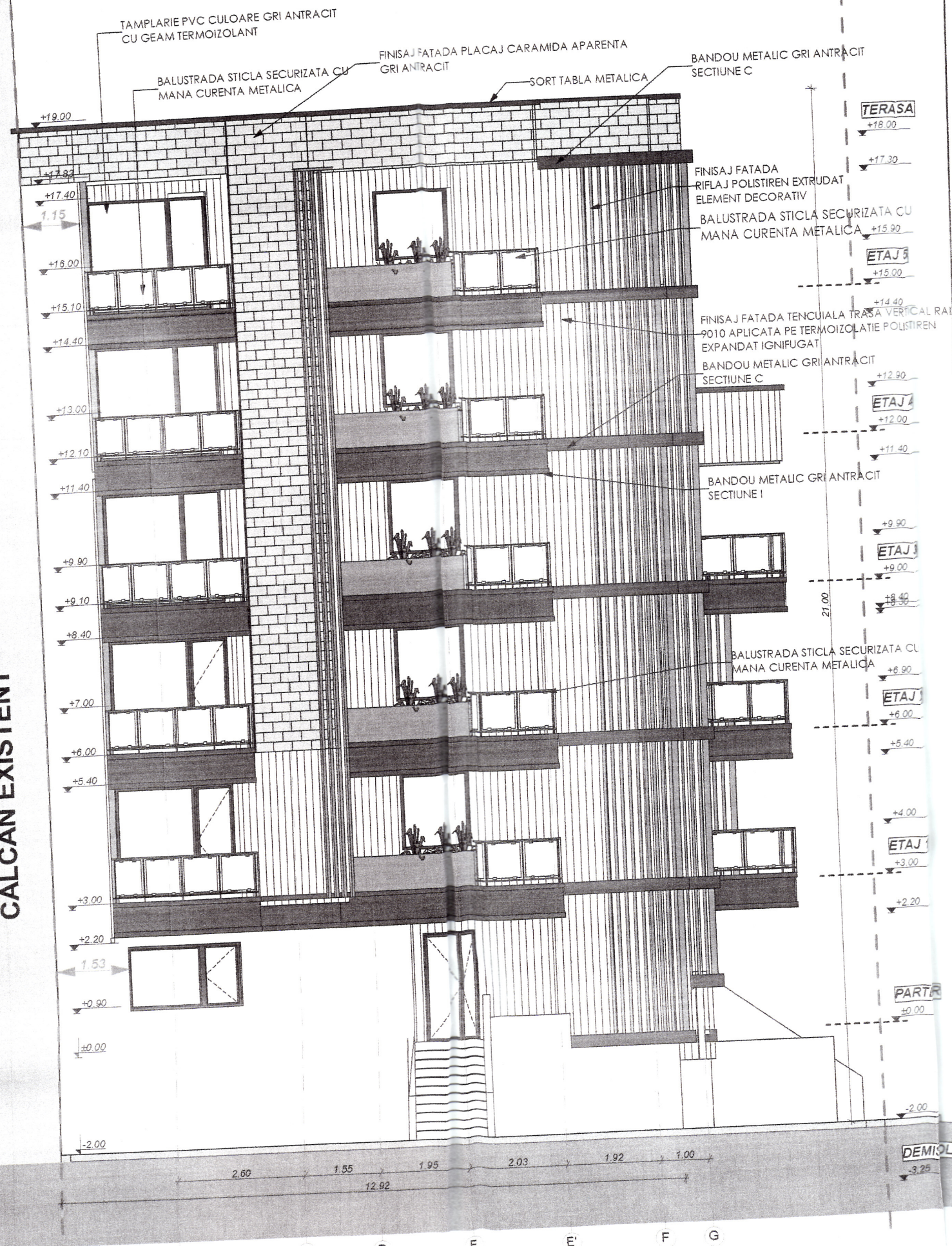

SECTORUL 1 AL
MUNICIPIULUI BUCUREȘTI

VIZAT SPRE NESCHIMBARE

Anexă la actul de

489/58/c/09.12.2020

Arhitect

CATEGORIA DE IMPORTANTA C "NORMALA", CONFORM HGR NR 766/1997
CLASA DE IMPORTANTA III, CONFORM P100-1/2013
GRADUL II DE REZISTENTA LA FOC
RISC DE INCENDIU <<MIC>>

NOTE GENERALE

1. CONSTRUCTORUL VA VERIFICA TOATE DIMENSIUNILE PE SANTIER INAINTE DE PROCURAREA MATERIILOR SI INCEPEREA EXECUTIEI PENTRU TOATE CATEGORIILE DE LUCRARI SI VA ANUNTA s.c. arhitect marian lazăr s.r.l. DACA VOR APAREA NECLARITATI PE SANTIER SAU DACA URSESC DIN DESENE COTE SI SAU DETALII;
2. NU SE VA MULTIPLICA DOCUMENTATIA IN VEDEREA FOLOSIRII PENTRU ALTA LUCRARE;
3. COTELE INDICATE IN DESEN VOR FI PREFERATE COTELOR MASURATE PE DESEN;
4. INFORMATIA PREZENTATA IN ACEASTA PLANSĂ PREZINTA INTENTIA ARHITECTULUI. ANTREPRENORUL VA SUBMITE SPRE APROBARE RHITECTULUI DESENE DE FABRICATIE, BREVIARE DE CALCUL SI MONSTRE

BENEFICIAR S.C. ZABLĂULUI RESIDENCE S.R.L.

S.C. CASA DE VINURI CHATEAU CRISTI S.R.L.

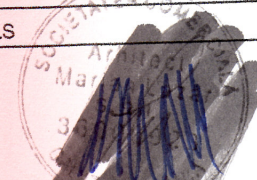
PROIECTANT GENERAL	LS	LS	ORDINUL ARHITECTILOR DIN ROMANIA 9524
 s.c. arhitect marian lazăr s.r.l. J17/689/2016 36000923			 Marian LAZAR Arhitect cu drept de semnătură

ACEST PROIECT ESTE PROPRIETATEA INTELECTUALA A FIRMEI s.c. arhitect marian lazăr s.r.l. IN VIRTUTEA DREPTULUI DE AUTOR, FOLOSIREA LUI DE CATRE TERȚI FIIND PERMISA NUMAI CU ACORDUL EXPRES AL AUTORULUI.

Denumire proiect : ALIPIRE TERENURI, CONSOLIDARE, RECOMPARTIMENTARE, REMODELARE,
SUPRAETAJARE SI EXTINDERE IMOBIL EXISTENT REZULTAND RH = D+P+2E+3R+4/6R

Adresa proiect : STRADA NICOLAE G. CARAMFIL, nr. 55, SECTOR 1, BUCUREȘTI

SPECIFICATIE	NUME SI PRENUME	SEMNTATURA	Faza:	Proiect nr.:	DATA:
SEF PROIECT	arh. Marian LAZĂR		D.T.A.C.	46/2020	2020
PROIECTAT	arh. Marian LAZĂR		Titlu plansa :		SCARA:
DESENAT	arh. Marian LAZĂR arh. stag. Andreea CHIORNITĂ				Plansa nr.: A.12

FATADA EST